Comunità Montana
del Monte Bronzone e del Basso Sebino
Via Roma, 35 - 24060 Villongo (BG)

PREDORE
15 DICEMBRE 2007

"COORDINARSI PER AGIRE INSIEME SULLE ACQUE DEL SEBINO"

Insieme sulle acque del Sebino

Provincia di Bergamo

Provincia di Brescia

Comunità Montana del Monte Bronzone e del Basso Sebino

Comunità Montana dell'Alto Sebino

Comunità Montana del Sebino Bresciano

Agenda 21 Costa Volpino

Agenda 21 Sebino Franciacorta

Consorzio Gestione Associata dei Laghi d'Iseo, Endine e Moro

Consorzio dell'Oglio

Tutela Ambientale del Sebino SpA

Fondazione Cariplo

Provincia di Bergamo

Provincia di Brescia

Comunità Montana del Monte Bronzone e del Basso Sebino

Comunità Montana dell'Alto Sebino

Comunità Montana del Sebino Bresciano

Agenda 21 Costa Volpino

Agenda 21 Sebino Franciacorta

Consorzio Gestione Associata dei Laghi d'Iseo, Endine e Moro

Consorzio dell'Oglio

Tutela Ambientale del Sebino SpA

Fondazione Cariplo

Sponsor Tecnici

SGT Comunicare
www.sgtcomunicare.it

Ecosphera
www.ecosphera.net

Comunità Montana
del Monte Bronzone e del Basso Sebino
Via Roma, 35 - 24060 Villongo (BG)

Ente Capofila del Coordinamento delle Amministrazioni Pubbliche sul Progetto

"COORDINARSI PER AGIRE INSIEME SULLE ACQUE DEL SEBINO"

Il Lago dal Cielo

"Dalle analisi alle azioni"

CONVEGNO TECNICO-POLITICO CON VOLO IN MONGOLFIERA

Predore (Bergamo)

Auditorium Civico

Chiesa Vecchia

Centro Socio Culturale S. Giovanni Battista

Via Muciano

Sabato 15 DICEMBRE 2007

Ore 10,00 - 12,30

Patrocinio

RegioneLombardia
Assessorato alla Qualità dell'Ambiente

United Nations Educational, Scientific and Cultural Organization

Servizio traghetto da Iseo e da Sarnico per raggiungere il luogo del Convegno

I N V I T O

IL PROGRAMMA

i saluti
Ore 10,00

Sindaco del Comune di Predore
Lorenzo GIRELLI

Presidente della Comunità Montana
del Monte Bronzone e del Basso Sebino
Celestino BETTONI

Presidente della Provincia di Bergamo
Valerio BETTONI

Assessore alla Qualità dell'Ambiente della Regione Lombardia
Lionello Marco PAGNONCELLI

Presidente del Club Unesco "Il Caravaggio"
Delia BORELLI

le introduzioni
Ore 10,30

Assessore all'Ambiente della Provincia di Bergamo
Alessandra SALVI

Assessore all'Ambiente della Provincia di Brescia
Enrico MATTINZOLI

Moderatore
Paolo PARDINI
Giornalista RAI

le azioni
Ore 10,50

"MONITORAGGIO IN CONTINUO DEGLI APPORTI QUALI-QUANTITATIVI AL LAGO D'ISEO"
Cecilia MOSCA
Hydrodata S.p.A. di Torino

"INDIVIDUAZIONE E VALORIZZAZIONE DELLE AREE RISORSA"
Roberto BENDOTTI
ART S.r.l. Ambiente Risorse e Territorio di Parma

"DEFINIZIONE DEL DANNO AMBIENTALE CORRELATO AGLI UTILIZZI DELLA RISORSA IDRICA ED ANALISI ECONOMICA RISPETTO AI BENEFICI"
Massimo SARTORELLI
G.R.A.I.A. S.r.l. di Varano Borghi (Varese)

il ruolo degli Enti
Ore 11,30

Responsabile Area Salute Ambiente dell'ASL di Bergamo
Piero IMBROGNO

Direttore dell'ARPA Lombardia Dipartimento di Bergamo
Mauro DI TORO

Direttore dell'ARPA Lombardia Dipartimento di Brescia
Antonio DAL MIGLIO

SEGUONO INTERVENTI, SU PRENOTAZIONE, DEGLI AMMINISTRATORI DEI PAESI LACUSTRI DELLA SPONDA BRESCIANA E BERGAMASCA

Buffet e VOLO IN MONGOLFIERA

Per ragioni di sicurezza il volo, che sarà vincolato e accompagnato da piloti, raggiungerà un'altezza massima di 15 metri.

Gli aerostati e le immagini delle mongolfiere sono della Aerostatica Monte di Villanterio (Pavia).

L'INCONTRO

Verso il "CONTRATTO DI LAGO"

Il progetto "Coordinarsi per agire insieme sulle acque del Sebino", co-finanziato dalla Fondazione Cariplo, giunge alla sua fase conclusiva con la presentazione di schemi progettuali di prefattibilità per lo sviluppo di azioni gestionali e di coordinamento complessivo per agire efficacemente sul Lago di Iseo.

Si apre così la via per la futura sottoscrizione di un Accordo Quadro di Sviluppo territoriale nella forma del "Contratto di Lago" quale strumento previsto dalla Legge Regionale della Lombardia n° 2/2003 e dalla Legge Regionale della Lombardia n° 26/2003 e loro successive modifiche ed integrazioni e dal programma di Tutela ed Uso delle Acque.

La redazione del Documento Strategico del Sebino ha costituito una rilevante sintesi dello stato dell'arte, un importante strumento per la costruzione delle politiche e delle strategie nel governo delle acque.

A tale indicazione tecnica delle azioni coerenti e condivise da intraprendere per costituire e sviluppare il "Sistema Sebino", si aggiungono oggi, a conclusione dell'operato svolto, le **AZIONI** che il progetto ha elaborato per la presentazione agli Amministratori e agli Enti.

Il volo in mongolfiera che seguirà ha lo scopo di vedere la bellezza del lago da un particolare angolo visuale: il cielo. Sarà un momento ludico di piacere e di emozione condivisa sulla meraviglia di un lago da presentare all'Europa.

Si ringraziano in particolare gli Enti Patrocinatori, gli Sponsor, l'Amministrazione e la Proloco di Predore, la Protezione Civile e Legambiente.

La partecipazione all'incontro è aperta: si prega di estendere il presente invito e darne la più ampia diffusione.

IL VOLO E IL TRAGHETTO

sul Lago d'ISEO

Ore 9,00 - 15,00

- Imbarco a Iseo (Brescia)
  ore 9,00
- Imbarco a Sarnico (Bergamo)
  ore 9,30
- **Convegno a Predore**
  presso l'Auditorium Civico
  (Chiesa Vecchia di S. Giovanni Battista)
  in Via Muciano
  dalle 10,00 alle 12,30
- Buffet dalle 12,30
- Volo in mongolfiera
  presso il Campo Sportivo
  dalle 11,30 alle 14,00
- Rientro a Sarnico e Iseo
  in battello alle 14,15 con imbarco
  al pittoresco porticciolo di Predore
  antistante l'Auditorium

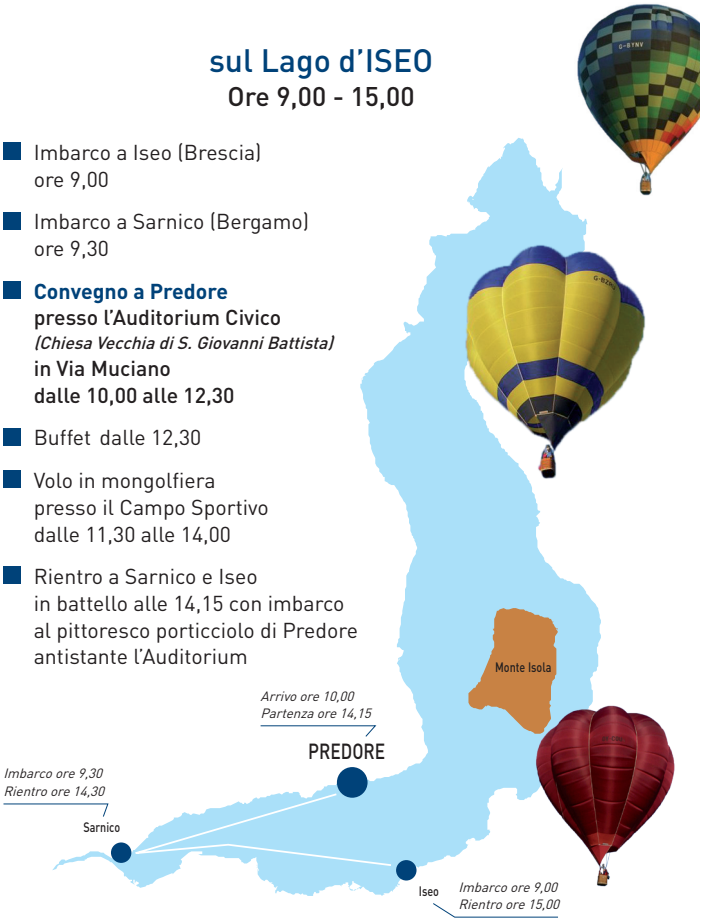

Si invita vivamente a raggiungere Predore dal lago, utilizzando il servizio di traghetto, per l'andata ed il rientro, messo a disposizione dall'organizzazione, con imbarco a Iseo e a Sarnico sul battello "Costa Volpino". Durante il viaggio si sarà accompagnati dalla giornalista ***Gabriella DI MARZIO****, che illustrerà ai partecipanti gli esiti del progetto "Coordinarsi per agire insieme sulle acque del Sebino".*

Si prega di confermare l'utilizzo del trasferimento in traghetto,
la partecipazione al convegno e il volo in mongolfiera
alla Segreteria della
Comunità Montana del Monte Bronzone e del Basso Sebino
tel. +39.035.927031 info@bronzone.it
ufficiostampa@sgtcomunicare.it mob. +39.338.8748126

La partecipazione all'incontro, il traghetto
e il volo in mongolfiera sono gratuiti.