Vista planimetrica aree d'intervento - scala 1:5.000

Interventi previsti:

Realizzazione di aree arboree sommerse
1 unità

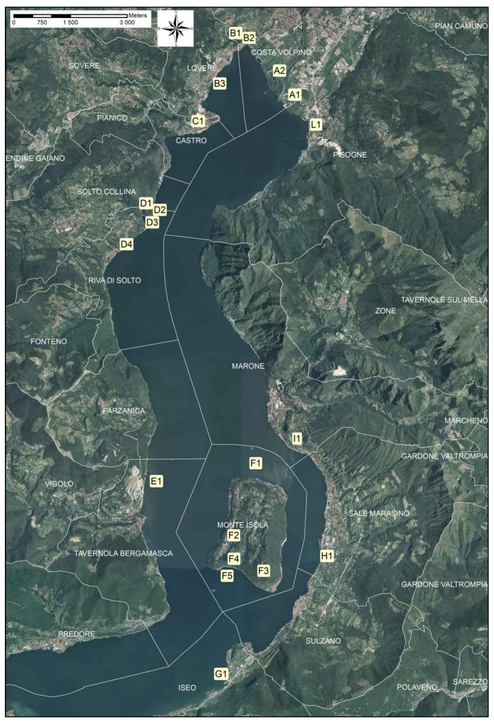

FASCIA PERENNEMENTE SOMMERSA (sotto la quota di -30 cm rispetto allo Zero idrometrico)

Litologia del fondale entro i 50 m dalla costa	roccia e massi
Macrofite sommerse - grado di copertura	corona
Macrofite sommerse - tipologia	*Vallisneria spiralis, Lagarosiphon major e Myriophyllum spicatum*

FASCIA DI REGOLAZIONE (tra -30 cm e +110 cm rispetto allo Zero idrometrico)

ELEMENTI NATURALI

Presenza di una fascia "naturale"	SI	Pendenza	tra 20° e 45°
Litologia	ghiaia e ciottoli	Quota sommitale	50 cm rispetto allo Zero idrometrico
Fascia di canneto		Potenzialità come habitat riproduttivo	
grado di copertura	assente	*Potenzialità per la riproduzione di specie ittiche litofile*	media
profondità		*Potenzialità per la riproduzione di specie ittiche fitofile*	nulla
		Potenzialità per la riproduzione di avifauna	nulla

ELEMENTI ARTIFICIALI

Presenza di opere di protezione	SI
Tipologia	muro in sassi cementati
Quota al piede	50 cm rispetto allo Zero idrometrico
Pendenza	90°
Stato	buono

Scheda di caratterizzazione dell'ambiente per l'area

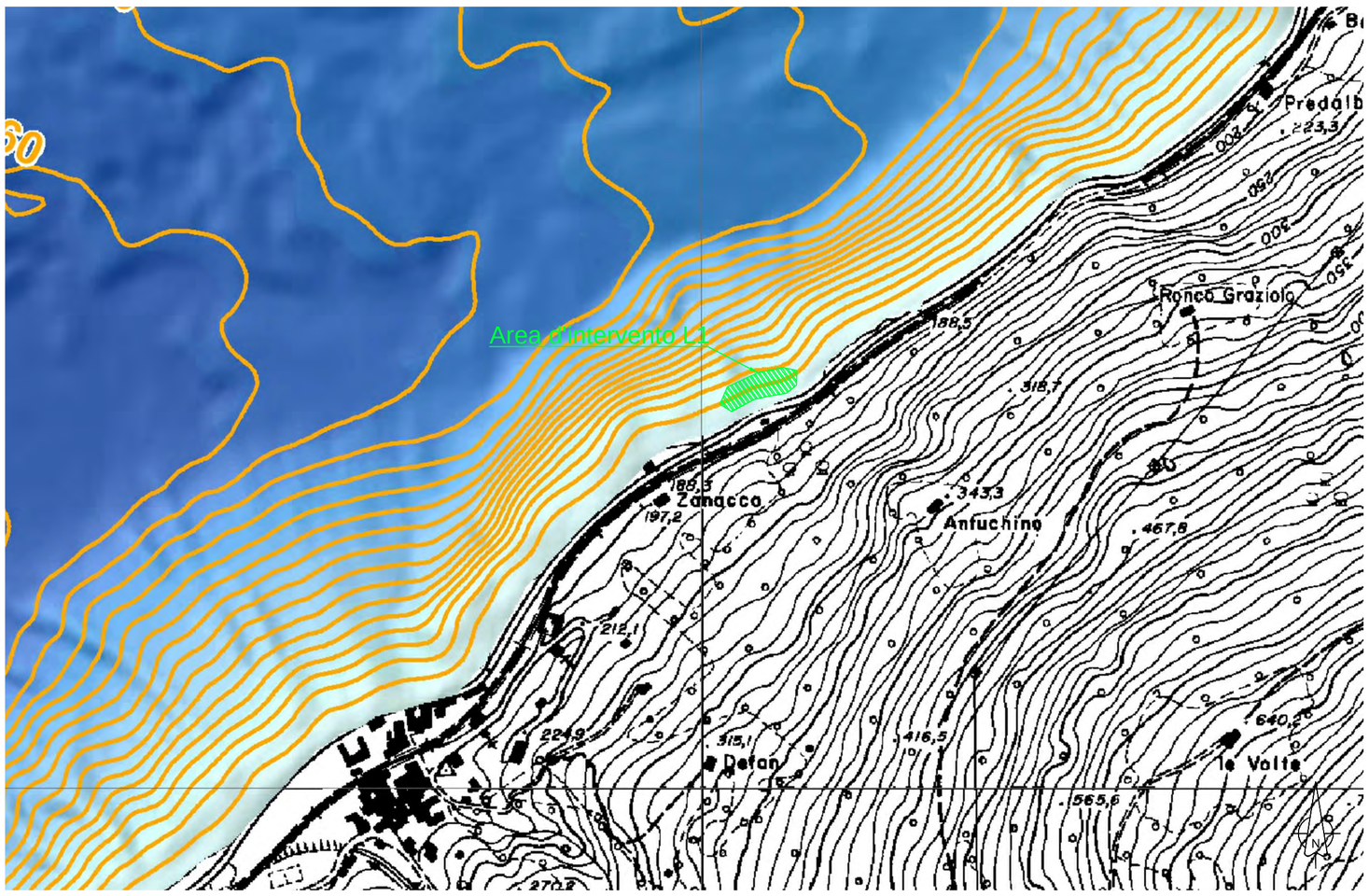

Vista batimetria - scala 1:5.000 - Isobate con equidistanza 10m

Vista della porzione di monte dell'area d'intervento

Vista della porzione di valle dell'area d'intervento

CONSORZIO GESTIONE ASSOCIATA
LAGHI DI ISEO ENDINE E MORO

Progetto Finanziato con il contributo della Fondazione CARIPLO

fondazione cariplo

Bando Fondazione Cariplo 2010: tutelare la qualità delle acque

INTERVENTI DI RIQUALIFICA DELL'ECOSISTEMA ACQUATICO LACUSTRE E DEGLI AMBIENTI NATURALI DEL LAGO D'ISEO ED INTERVENTI DI MIGLIORAMENTO DELLE CONDIZIONI BIOLOGICHE ED ECOLOGICHE DEL LAGO D'ENDINE NONCHE' MIGLIORAMENTO NATURALISTICO E DI QUALITA' DELLE ACQUE DEL LAGO MORO

PROGETTO ESECUTIVO

LINEA DI AZIONE A: Interventi di riqualifica dell'ecosistema acquatico lacustre e degli ambienti naturali del Lago d'Iseo

AZIONE A.2: Realizzazione degli interventi di riqualifica

Elaborato:
INTERVENTI NEL SITO L1: COMUNE DI PISOGNE

Allegato n°
2.12

Ns. Rif.	*Data:*	*Scala:*	*Formato:*	*Timbro e firma:*
12N03	Febbraio 2013	1:5.000	-	

RESPONSABILE TECNICO:
Dott. Ing. Massimo SARTORELLI

PROGETTAZIONE:
Dott. Ing. Massimo Sartorelli
Dott. Ing. Stefano Molinari
Dott. in Scienze Naturali Fabrizio Colombo
Dott.ssa For. Silvia Clerici
Dott.ssa in Scienze Ambientali Chiara Luviè

G·R·A·I·A
Gestione e Ricerca Ambientale Ittica Acque

Via Repubblica n.1
21020 - Varano Borghi (VA) - IT
tel.: +39 0332.961097
fax: +39 0332.961162
www.graia.eu
massimo.sartorelli@graia.eu